

LIGNE LYON - ANNECY <> PAYS DU MONT-BLANC



VOUS ÊTES
AU BON ENDROIT.
YOU ARE AT THE RIGHT PLACE.

ouibus.com

du 5 avril au 28 juin 2019



	LMMeJVSD	---VSD ▶	LMMeJV-D ▶	---VSD ▶
Chamonix Sud	07:00	10:50	14:45	16:30
<u>Sallanches Gare (Correspondances)</u>	<u>07:35</u>	<u>11:25</u>	<u>15:20</u>	<u>17:05</u>
Annecy	08:50	12:40	16:35	18:20
Lyon Aéroport St Exupéry	10:20	14:10	18:05	19:50
Lyon Perrache	11:05	14:55	18:50	20:35

	---VSD ▶	---VSD ▶	LMMeJ--- ◆	LMMeJVSD	---V-D ▶
Lyon Perrache	06:00	09:00	09:45	13:20	20:00
Lyon Aéroport St Exupéry		09:55	10:40	14:15	
Annecy	08:00	11:30	12:15	15:50	22:00
<u>Sallanches Gare (Correspondances)</u>	<u>09:05</u>	<u>12:35</u>	<u>13:20</u>	<u>16:55</u>	<u>23:05</u>
Chamonix Sud	09:40	13:05	13:50	17:30	23:35
Saint Gervais Le Pont					00:05*
Megève Autogare					00:20*
Combloux					00:27*

* direct via Chamonix

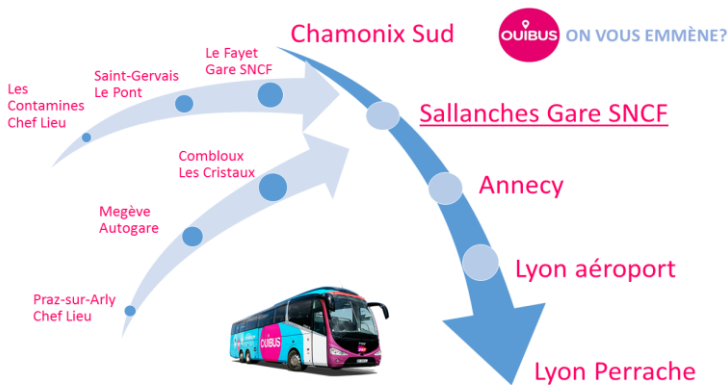

▶ et les 22 avril, 1er, 8 et 30 mai, 10 juin
and April 22, May 1, 8 & 30, June 10

◆ sauf les les 22 avril, 1er, 8 et 30 mai, 10 juin
except April 22, May 1, 8 & 30, June 10

Correspondances à Sallanches Gare SNCF

Combloux, Megève, Praz sur Arly: Ligne Lhsa 83

Le Fayet, Saint-Gervais, Les Contamines: Ligne Lhsa 84

Les trajets entre Chamonix et Sallanches ou entre Lyon aéroport et Perrache ne sont pas autorisés
The routes between Chamonix and Sallanches or Lyon airport and Perrache are not authorized

L. Lundi, Monday, Lunedì
V. Vendredi, Friday, Venerdì

M. Mardi, Tuesday, Martedì
S. Samedi, Saturday, Sabat

Me. Mercredi, Wednesday, Mercoledì
D. Dimanche, Sunday, Domenica

J. Jeudi, Thursday, Giovedì



Horaires au 05/03/2019 - sous réserve de modifications

borini.com

berthelet.fr